

Elproduktion og forbrug (GWh)

Kilde: Energistyrelsens månedsstatistik

El til rådighed er den samlede produktion + nettoimporten.



År	Måned	Produktion centrale værker	Produktion vindmøller	Produktion øvrige decentrale værker	Nettoimport	El til rådighed
2000	jan-00	2.350	509	1.096	-669	3.287
	feb-00	2.035	508	1.015	-512	3.046
	mar-00	2.025	436	1.037	-357	3.141
	apr-00	1.813	198	740	-71	2.681
	maj-00	1.733	234	508	216	2.691
	jun-00	1.497	332	471	228	2.528
	jul-00	1.204	217	448	508	2.377
	aug-00	1.433	253	455	598	2.739
	sep-00	1.625	355	503	248	2.730
	okt-00	1.670	406	668	197	2.941
	nov-00	1.799	427	877	-27	3.076
	dec-00	1.965	368	1.022	-178	3.177
2001	jan-01	2.252	322	1.142	-366	3.350
	feb-01	2.083	455	1.035	-550	3.023
	mar-01	2.416	390	1.097	-672	3.231
	apr-01	2.187	304	860	-547	2.804
	maj-01	1.616	313	583	187	2.699
	jun-01	1.300	294	489	471	2.554
	jul-01	1.320	213	399	485	2.418
	aug-01	1.329	319	448	655	2.751
	sep-01	1.538	294	555	340	2.727
	okt-01	1.496	524	687	273	2.979
	nov-01	2.211	517	984	-586	3.127
	dec-01	2.487	360	1.190	-783	3.254
2002	jan-02	2.654	590	1.179	-1.050	3.373
	feb-02	1.973	725	985	-760	2.924
	mar-02	1.896	560	1.024	-441	3.040
	apr-02	1.698	275	789	30	2.792
	maj-02	1.263	308	570	560	2.702
	jun-02	1.259	426	425	437	2.547
	jul-02	1.102	284	430	603	2.419
	aug-02	1.573	210	395	537	2.715
	sep-02	1.943	226	487	-11	2.645
	okt-02	2.301	439	862	-567	3.035
	nov-02	2.449	341	1.017	-674	3.133
	dec-02	2.884	492	1.222	-1.306	3.292
2003	jan-03	2.859	702	1.149	-1.313	3.397
	feb-03	2.648	227	1.096	-914	3.057
	mar-03	2.831	450	1.018	-1.214	3.086
	apr-03	2.444	567	820	-1.101	2.730
	maj-03	2.302	350	622	-616	2.658
	jun-03	1.938	438	458	-350	2.484
	jul-03	2.064	277	428	-324	2.445
	aug-03	2.342	390	413	-458	2.688
	sep-03	2.357	400	485	-589	2.653
	okt-03	2.376	462	886	-715	3.008
	nov-03	2.339	521	933	-756	3.037
	dec-03	2.311	777	1.078	-988	3.177
2004	jan-04	2.358	530	1.223	-736	3.375
	feb-04	2.226	529	1.073	-786	3.043
	mar-04	2.352	663	1.068	-932	3.151
	apr-04	1.656	465	785	-188	2.718
	maj-04	1.437	566	587	60	2.650

År	Måned	Produktion centrale værker	Produktion vindmøller	Produktion øvrige decentrale værker	Nettoimport	El til rådighed
	jun-04	1.705	566	499	-120	2.649
	jul-04	1.224	376	487	350	2.438
	aug-04	1.506	354	396	496	2.753
	sep-04	1.464	588	505	175	2.732
	okt-04	1.774	641	738	-197	2.956
	nov-04	2.383	576	951	-776	3.134
	dec-04	2.306	730	1.086	-875	3.247
2005	jan-05	1.678	1.076	1.036	-505	3.285
	feb-05	1.704	639	1.052	-341	3.054
	mar-05	2.065	586	1.104	-560	3.195
	apr-05	1.408	502	741	131	2.781
	maj-05	1.236	438	584	467	2.725
	jun-05	1.511	462	496	197	2.666
	jul-05	1.189	305	412	596	2.502
	aug-05	1.383	434	458	475	2.749
	sep-05	1.500	384	506	342	2.732
	okt-05	1.568	450	634	255	2.907
	nov-05	1.649	602	829	41	3.121
	dec-05	1.965	738	1.028	-431	3.300
2006	jan-06	2.637	512	1.136	-800	3.486
	feb-06	2.575	386	1.018	-899	3.080
	mar-06	2.980	517	1.092	-1.230	3.358
	apr-06	2.167	499	766	-597	2.835
	maj-06	1.804	602	530	-158	2.776
	jun-06	2.198	324	445	-293	2.673
	jul-06	2.145	194	387	-130	2.597
	aug-06	2.370	258	415	-267	2.775
	sep-06	2.416	505	416	-593	2.743
	okt-06	2.552	501	593	-651	2.996
	nov-06	2.531	868	803	-1.008	3.193
	dec-06	2.441	943	826	-973	3.237
2007	jan-07	2.049	1.226	809	-691	3.393
	feb-07	2.504	679	807	-895	3.095
	mar-07	1.979	754	749	-326	3.156
	apr-07	1.394	584	557	207	2.743
	maj-07	1.398	427	501	447	2.774
	jun-07	1.588	265	395	447	2.695
	jul-07	1.306	507	404	370	2.587
	aug-07	1.489	434	386	509	2.818
	sep-07	1.698	685	460	-46	2.797
	okt-07	2.275	307	696	-172	3.106
	nov-07	2.614	711	848	-930	3.243
	dec-07	2.435	592	882	-610	3.299
2008	jan-08	1.920	1.050	892	-503	3.358
	feb-08	1.720	865	765	-271	3.079
	mar-08	1.588	806	694	35	3.123
	apr-08	1.546	286	629	404	2.864
	maj-08	1.522	234	454	559	2.768
	jun-08	1.468	552	361	305	2.686
	jul-08	1.122	385	385	678	2.569
	aug-08	1.104	481	360	787	2.732
	sep-08	1.599	377	469	313	2.758
	okt-08	2.079	687	620	-380	3.006
	nov-08	2.416	761	749	-814	3.112
	dec-08	2.466	445	884	-558	3.236
2009	jan-09	2.400	628	904	-589	3.344
	feb-09	2.298	440	809	-563	2.984
	mar-09	2.185	589	788	-494	3.066

År	Måned	Produktion centrale værker	Produktion vindmøller	Produktion øvrige decentrale værker	Nettoimport	El til rådighed
	apr-09	1.597	338	498	179	2.608
	maj-09	1.220	563	415	394	2.593
	jun-09	1.455	490	317	321	2.582
	jul-09	1.323	403	307	438	2.471
	aug-09	1.247	482	317	574	2.620
	sep-09	1.432	632	381	202	2.646
	okt-09	1.806	688	608	-197	2.906
	nov-09	1.782	872	650	-323	2.982
	dec-09	2.235	589	781	-393	3.213
2010	jan-10	2.362	762	917	-610	3.431
	feb-10	2.380	517	873	-734	3.036
	mar-10	2.334	677	800	-702	3.108
	apr-10	1.814	633	590	-382	2.655
	maj-10	1.428	607	534	103	2.673
	jun-10	1.097	401	401	692	2.591
	jul-10	1.092	421	382	606	2.501
	aug-10	1.077	539	390	613	2.619
	sep-10	1.472	764	456	-15	2.677
	okt-10	1.816	873	639	-462	2.865
	nov-10	1.847	895	818	-459	3.101
	dec-10	2.356	723	1.078	-721	3.436
2011	jan-11	2.325	734	994	-741	3.311
	feb-11	1.944	1.152	861	-968	2.989
	mar-11	2.076	902	850	-758	3.071
	apr-11	1.525	729	526	-206	2.574
	maj-11	1.284	785	421	173	2.662
	jun-11	1.148	502	368	475	2.493
	jul-11	836	560	308	741	2.444
	aug-11	909	652	312	794	2.667
	sep-11	824	735	373	751	2.683
	okt-11					
	nov-11					
	dec-11					

Elproduktion og forbrug

Kilde: Energistyrelsens månedsstatistik
El til rådighed er den samlede produktion + nettoimporten.



DK - El-produktion og forbrug 2005-2011 (kilde: ENS månedsstatistik)

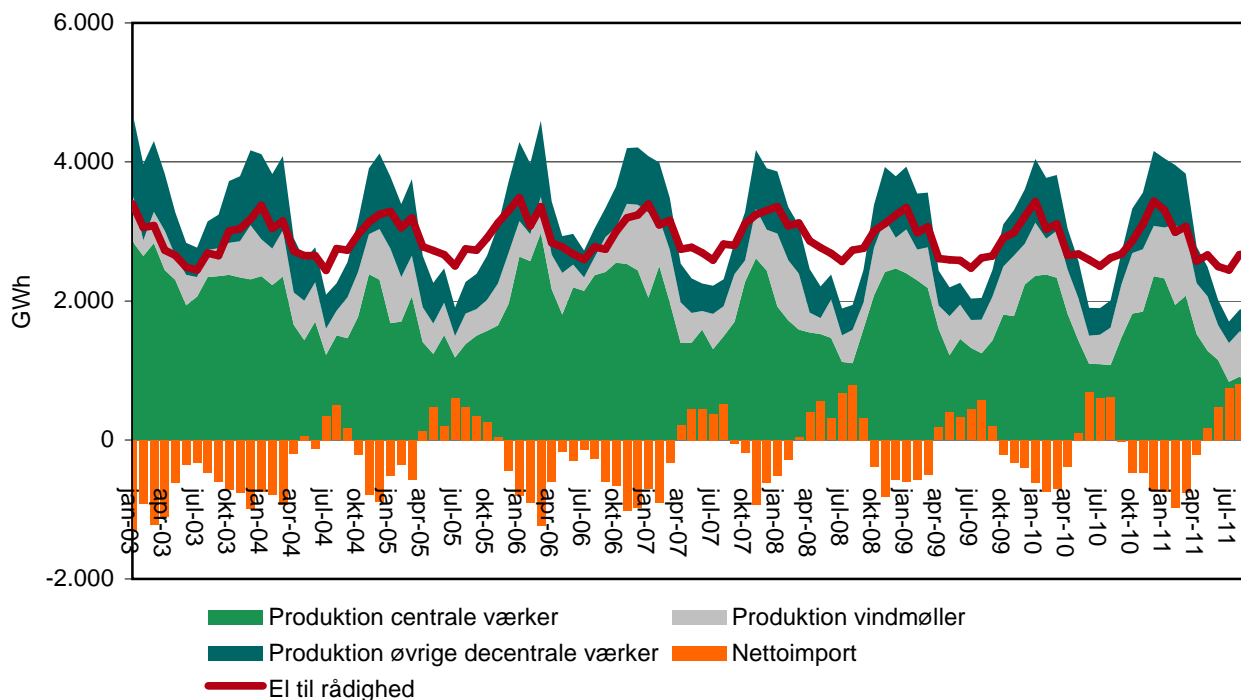

DK - Nettoimport af el (kilde: ENS månedsstatistik)

